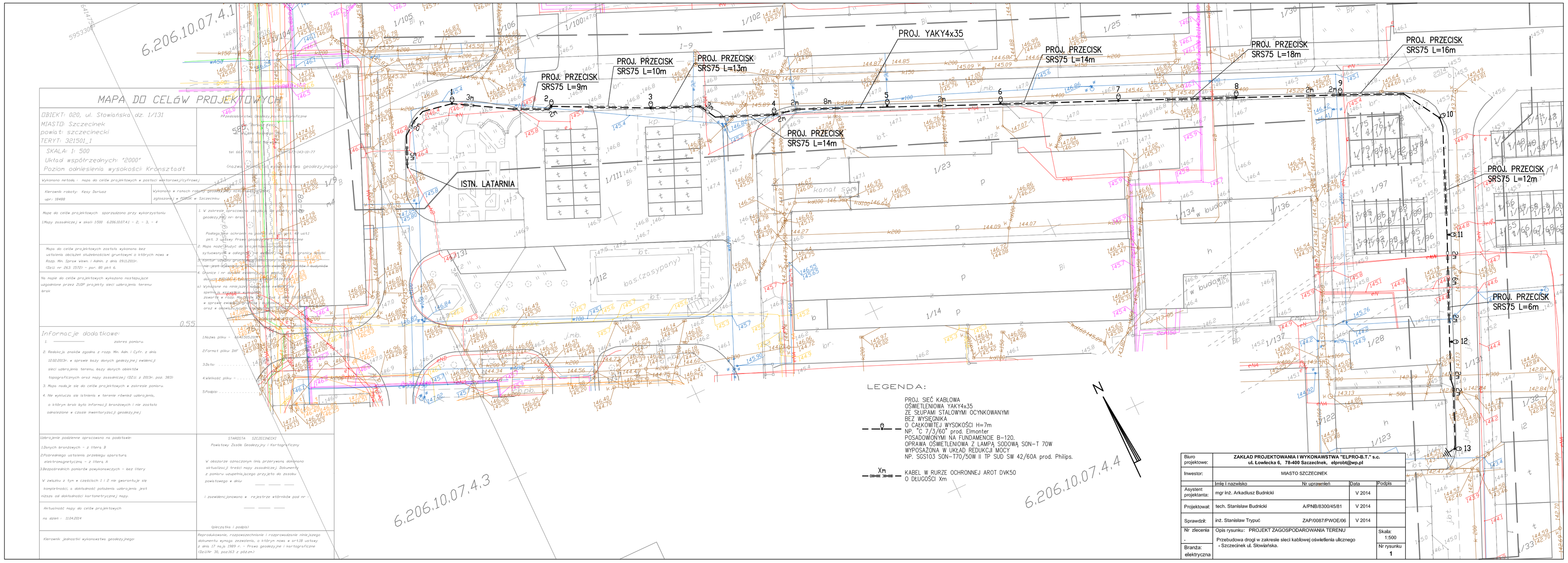

MAPA DO CELÓW PROJEKTOWYCH

OBIEKT: 020, ul. Słowiańska, dz. 1/131
MIASTO: Szczecinek
powiat: szczecinecki
TERYT: 321501_1

SKALA: 1: 500
Układ współrzędnych: "2000"
Poziom odniesienia wysokości Kronsztadt

Wykonawca: Zakład Przedsiębiorstwo Geodezyjno Kartograficzne
Szczecinek, ul. Boh. Warszawy 7
tel. 66 178 181
(nazwa, adres, nr telefonu przedsiębiorstwa geodezyjnego)

wykonano metodą : mapa do celów projektowych w postaci wektorowej/cyfrowej
upr. 18489

Kierownik roboty: Kesy Dariusz
wykonano w ramach roboty geodezyjnej
zgłoszonej w PODGK w Szczecinku

Mapa do celów projektowych sporządzono przy wykorzystaniu
1.Mapy zasadniczej w skali 1:500 6.206.10.07.4.1 - 2, - 3, - 4

Mapa do celów projektowych została wykonana bez ustalenia obciążeń służebnościami gruntowymi o których mowa w Rozp. Min. Spraw Wewn. i Admin. z dnia 09.11.2011r. (Dziennik Ustaw nr 263 poz. 1572) - par. 80 pkt 6.

Na mapie do celów projektowych wykazano następujące uzgodnione przez ZUDP projekty sieci uzbrojenia terenu brak

Informacje dodatkowe:
1. _____ zakres pomiaru.
2. Realizacja znaków zgodna z rozp. Min. Adm. i Cyfr. z dnia 13.02.2013r. w sprawie bazy danych geodezyjnej ewidencji sieci uzbrojenia terenu, bazy danych obiektów topograficznych oraz mapy zasadniczej (DZU z 2013r. poz. 383)
3. Mapa nadaje się do celów projektowych w zakresie pomiaru.
4. Nie wyklucza się istnienia w terenie również uzbrojenia, o którym brak było informacji branżowych i nie zostało odnalezione w czasie inwentaryzacji geodezyjnej

1.Nazwa pliku - 6206.10.07.4.1
2.Format pliku DXF
3.Data: . . . . . .
4.Wielkość pliku - . . . . . .
5.Podpis: . . . . . .

Uzbrojenie podziemne opracowano na podstawie
1.Danych branżowych - z litera B
2.Pośredniego ustalenia przebiegu sporturu elektromagnetyczną - z litera A
3.Bezpośrednich pomiarów powykonawczych - bez litery

W związku z tym w częściach 1 i 2 nie gwarantuje się kompletności, a dokładność położenia uzbrojenia jest niższa od dokładności kartometrycznej mapy.

STAROSTA SZCZECINECKI
Powiatowy Zasób Geodezyjny i Kartograficzny

W obszarze oznaczonym linią przerywaną dokonano aktualizacji treści mapy zasadniczej. Dokumenty z pomiaru uzupełniającego przyjęto do zasobu powiatowego w dniu
_____ _____ _____
i zewidencjonowano w rejestrze wtórników pod nr
_____ _____ _____
(pieczątka i podpis)

Aktualność mapy do celów projektowych na dzień - 11.04.2014

Kierownik jednostki wykonawstwa geodezyjnego

Reprodukowanie, rozpowszechnianie i rozprowadzanie niniejszego dokumentu wymaga zezwolenia, o którym mowa w art.18 ustawy z dnia 17 maja 1989 r. - Prawo geodezyjne i kartograficzne (Dz.U.Nr 30, poz.163 z późn.)

LEGENDA:

PROJ. SIEĆ KABLOWA
OŚWIETLENIOWA YAKY4x35
ZE SŁUPAMI STALOWYMI OCYNKOWANYMI
BEZ WYSIĘGNIKA
O CAŁKOWITEJ WYSOKOŚCI H=7m
NP. "C 7/3/60" prod. Elmonter
POSADOWIONYMI NA FUNDAMENCIE B-120.
OPRAWA OŚWIETLENIOWA Z LAMPĄ SODOWĄ SON-T 70W
WYPOSAŻONA W UKŁAD REDUKCJI MOCY
NP. SGS103 SON-T70/50W II TP SUD SW 42/60A prod. Philips.

Xm — KABEL W RURZE OCHRONNEJ AROT DVK50
O DŁUGOŚCI Xm

Biuro projektowe:	**ZAKŁAD PROJEKTOWANIA I WYKONAWSTWA "ELPRO-B.T." s.c.** **ul. Łowiecka 6, 78-400 Szczecinek, elprobt@wp.pl**			
Inwestor:	MIASTO SZCZECINEK			
	Imię i nazwisko	Nr uprawnień	Data	Podpis
Asystent projektanta:	mgr inż. Arkadiusz Budnicki		V 2014	
Projektował:	tech. Stanisław Budnickl	A/PNB/8300/45/81	V 2014	
Sprawdził:	inż. Stanisław Trypuć	ZAP/0087/PWOE/06	V 2014	
Nr zlecenia -	Opis rysunku: PROJEKT ZAGOSPODAROWANIA TERENU Przebudowa drogi w zakresie sieci kablowej oświetlenia ulicznego - Szczecinek ul. Słowiańska.			Skala: 1:500
Branża: elektryczna				Nr rysunku 1