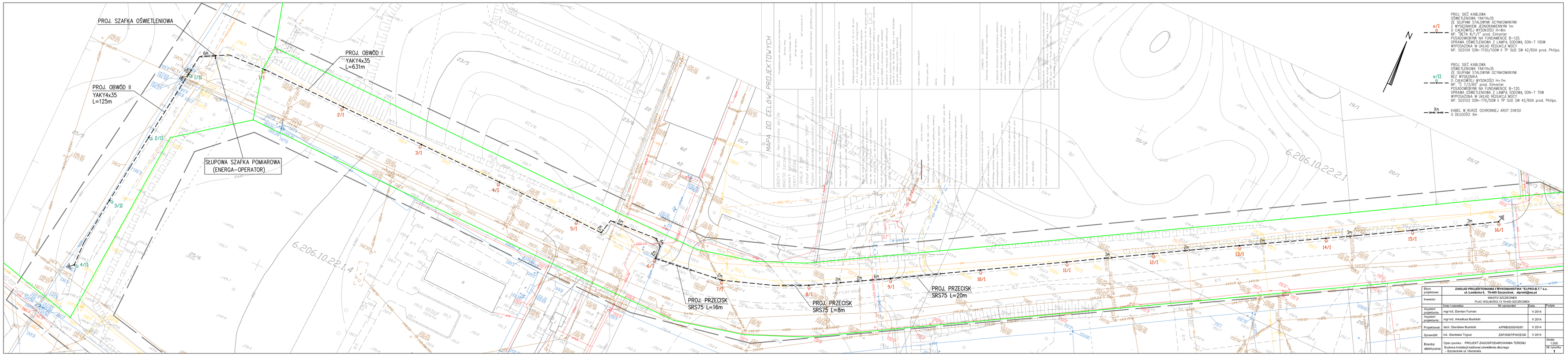

PROJ. SIEĆ KABLOWA
OŚWIETLENIOWA YAKY4x35
ZE SŁUPAMI STALOWYMI OCYNKOWANYMI
Z WYSIĘGNIKIEM JEDNORAMIENNYM 1m
O CAŁKOWITEJ WYSOKOŚCI H=8m
NP. "BETA 8/1/1" prod. Elmonter
POSADOWIONYMI NA FUNDAMENCIE B-120.
OPRAWA OŚWIETLENIOWA Z LAMPĄ SODOWĄ SON-T 100W
WYPOSAŻONA W UKŁAD REDUKCJI MOCY
NP. SGS104 SON-T150/100W II TP SUD SW 42/60A prod. Philips.

PROJ. SIEĆ KABLOWA
OŚWIETLENIOWA YAKY4x35
ZE SŁUPAMI STALOWYMI OCYNKOWANYMI
BEZ WYSIĘGNIKA
O CAŁKOWITEJ WYSOKOŚCI H=7m
NP. "C 7/3/60" prod. Elmonter
POSADOWIONYMI NA FUNDAMENCIE B-120.
OPRAWA OŚWIETLENIOWA Z LAMPĄ SODOWĄ SON-T 70W
WYPOSAŻONA W UKŁAD REDUKCJI MOCY
NP. SGS103 SON-T70/50W II TP SUD SW 42/60A prod. Philips.

KABEL W RURZE OCHRONNEJ AROT DVK50
O DŁUGOŚCI Xm

Biuro projektowe:	ZAKŁAD PROJEKTOWANIA I WYKONAWSTWA "ELPRO-B.T." s.c. ul. Lewiecka 6, 78-400 Szczecinek, elprob@wp.pl		
Inwestor:	MIASTO SZCZECINEK PLAC WOLNOŚCI 13 78-400 SZCZECINEK		
	Imię i nazwisko	Nr uprawnień	Data	Podpis
Asystent projektanta:	mgr inż. Damian Furman		V 2014	
Asystent projektanta:	mgr inż. Arkadiusz Budnicki		V 2014	
Projektował:	tech. Stanisław Budnicki	A/PNB/8300/45/81	V 2014	
Sprawdził:	inż. Stanisław Trypuć	ZAP/0087/PWOE/06	V 2014	
Branża: elektryczna	Opis rysunku: PROJEKT ZAGOSPODAROWANIA TERENU Budowa instalacji kablowej oświetlenia ulicznego - Szczecinek ul. Hanzeńska.		Skala: 1:500 Nr rysunku: 1	