Prognoza oddziaływania na środowisko Planu ogólnego miasta Szczecinek

Cześć graficzna prognozy - mapa nr 1

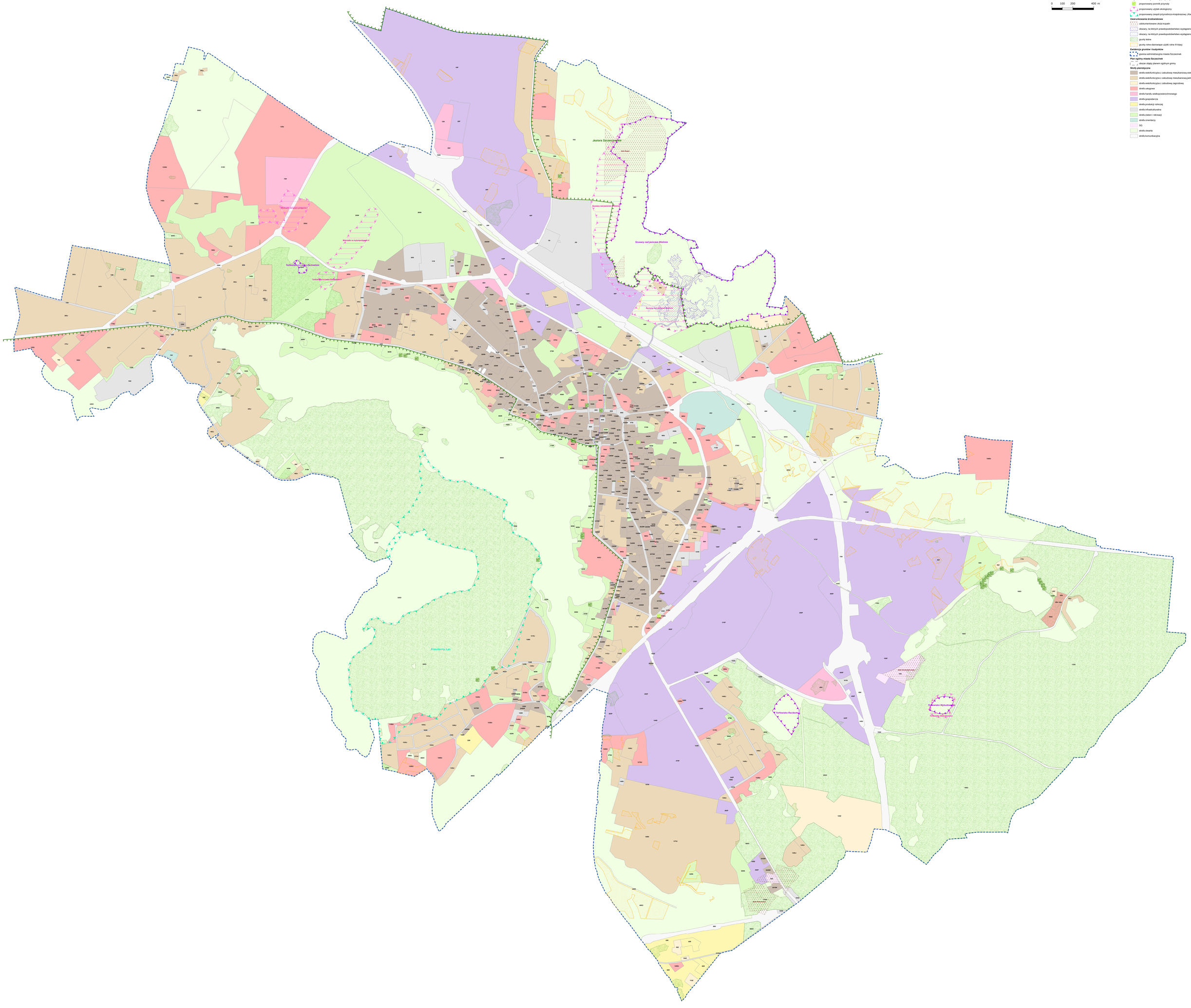

Opracował Seweryn Lecki - inspektor Wydziału Planowania Przestrzennego Urzędu Miasta Szczecinek