# Plan ogólny miasta Szczecinek

## Cześć graficzna uzasadniania - mapa nr 1
## Ustalenia planu ogólnego gminy

***Projekt do konsultacji społecznych***

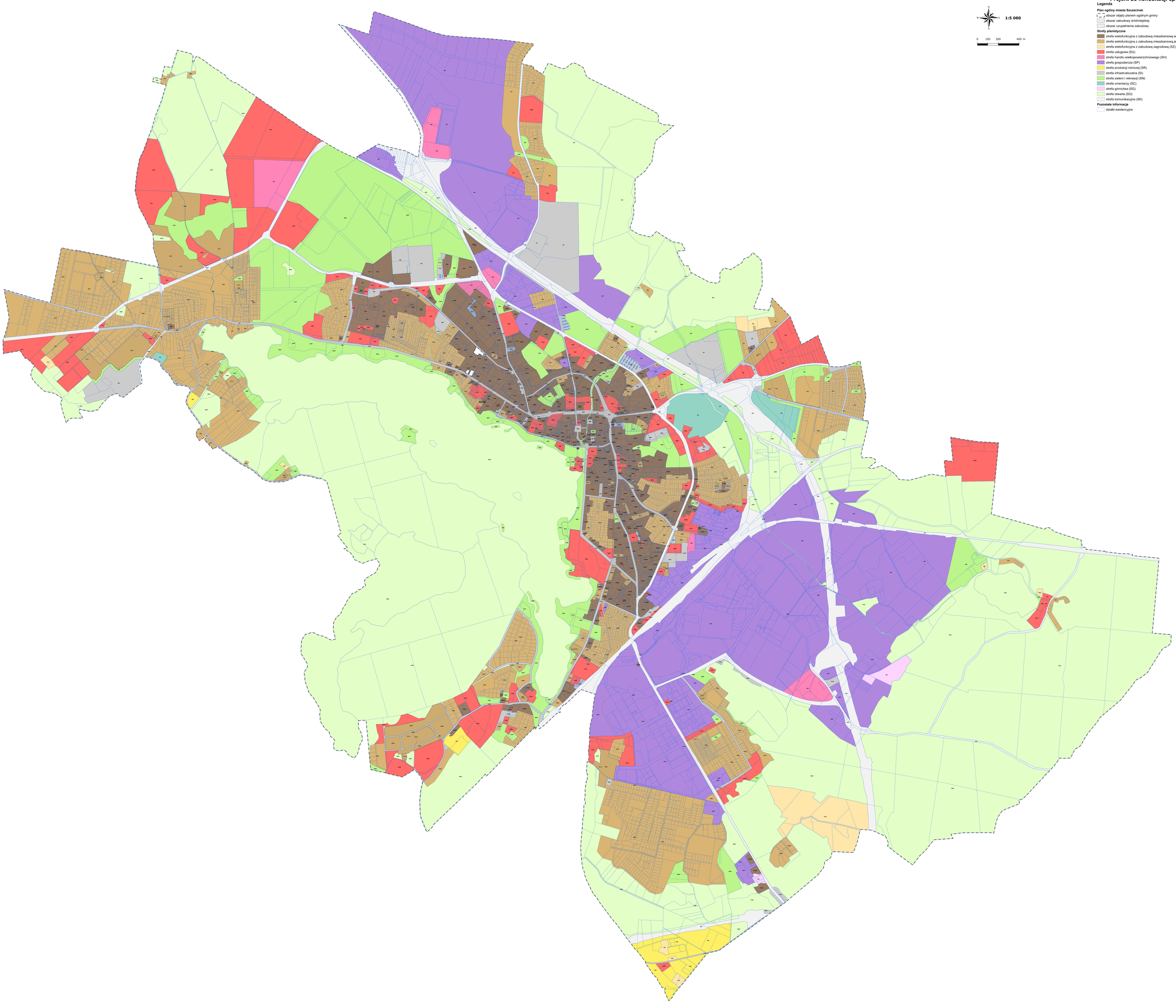


**Legenda**

**Plan ogólny miasta Szczecinek**

- obszar objęty planem ogólnym gminy
- obszar zabudowy śródmiejskiej
- obszar uzupełnienia zabudowy

**Strefy planistyczne**

- strefa wielofunkcyjna z zabudową mieszkaniową wielorodzinną (SW)
- strefa wielofunkcyjna z zabudową mieszkaniową jednorodzinną (SJ)
- strefa wielofunkcyjna z zabudową zagrodową (SZ)
- strefa usługowa (SU)
- strefa handlu wielkopowierzchniowego (SH)
- strefa gospodarcza (SP)
- strefa produkcji rolniczej (SR)
- strefa infrastrukturalna (SI)
- strefa zieleni i rekreacji (SN)
- strefa cmentarzy (SC)
- strefa górnictwa (SG)
- strefa otwarta (SO)
- strefa komunikacyjna (SK)

**Pozostałe informacje**

- działki ewidencyjne

Opracował Seweryn Lecki - inspektor Wydziału Planowania Przestrzennego Urzędu Miasta Szczecinek