Prognoza oddziaływania na środowisko Planu ogólnego miasta Szczecinek

Cześć graficzna uzasadniania - mapa nr 2

Siedliska przyrodnicze i stanowiska gatunków objętych ochroną prawną

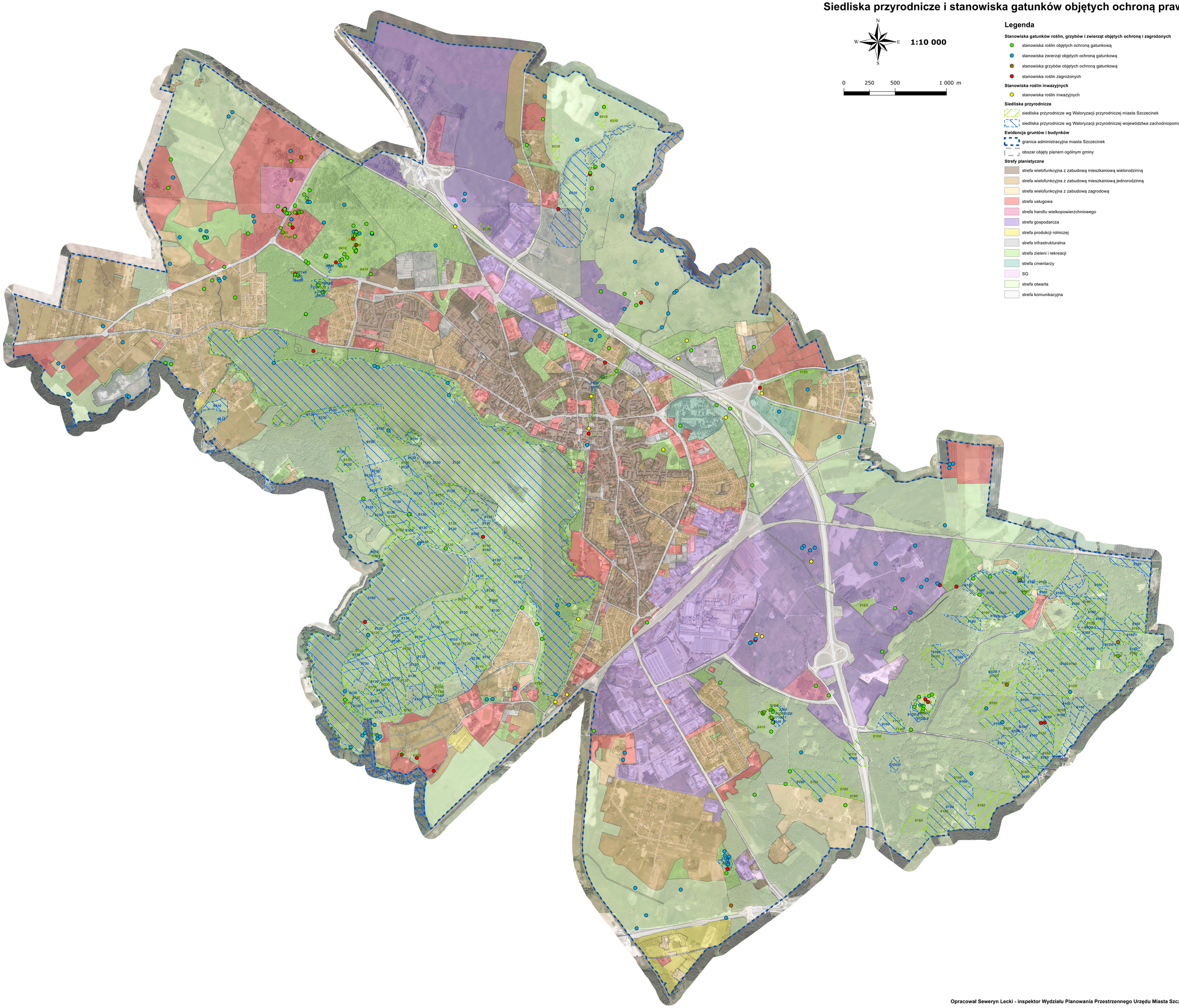

Opracował Seweryn Lecki - inspektor Wydziału Planowania Przestrzennego Urzędu Miasta Szczecinek